

# BDR-App

---

11/11/2022



# Ausgangssituation

- Beschluss des BDR Präsidium eine universell einsetzbare BDR APP mit elektronischer Wertungskarte auf Basis des NRW Konzept einzuführen
- SEWOBE wurde vom BDR beauftragt die BDR APP zu entwickeln und einzuführen
- Neues Reglement für die RTF Saison 2023 liegt vor [https://static.rad-net.de/html/bdr/generalausschreibungen/2023/ga-rtf\\_2023\\_v1.pdf](https://static.rad-net.de/html/bdr/generalausschreibungen/2023/ga-rtf_2023_v1.pdf)



# Menü Übersicht

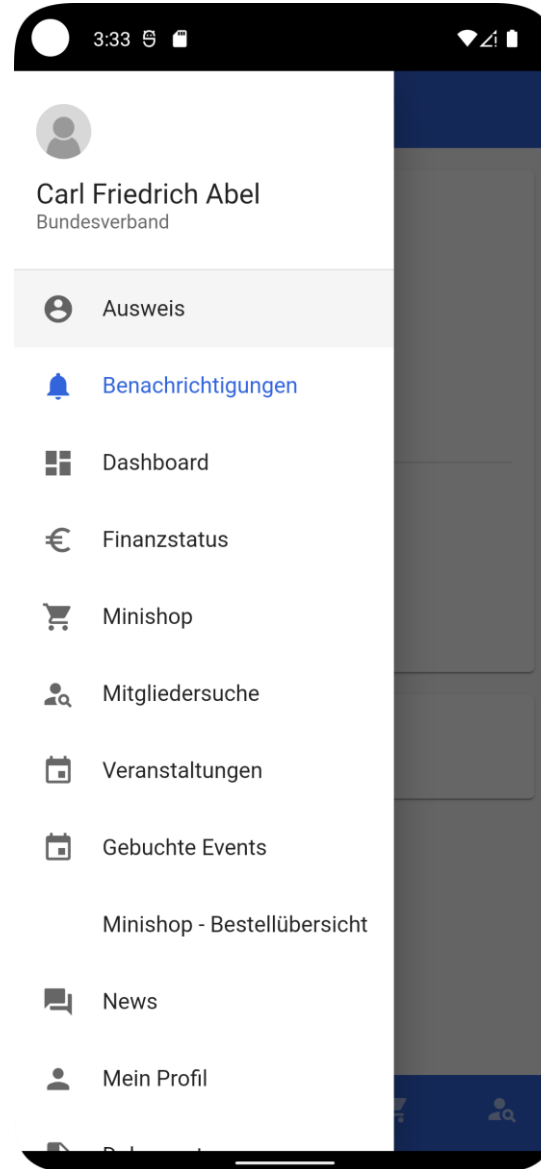

# Digitaler Mitglieder Ausweis

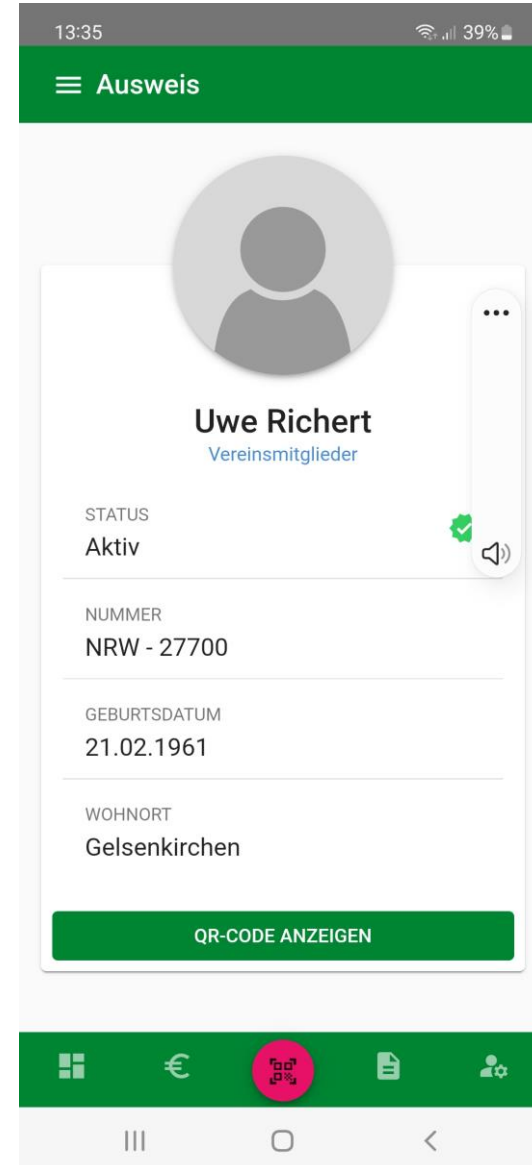

# Digitaler Mitglieder Ausweis

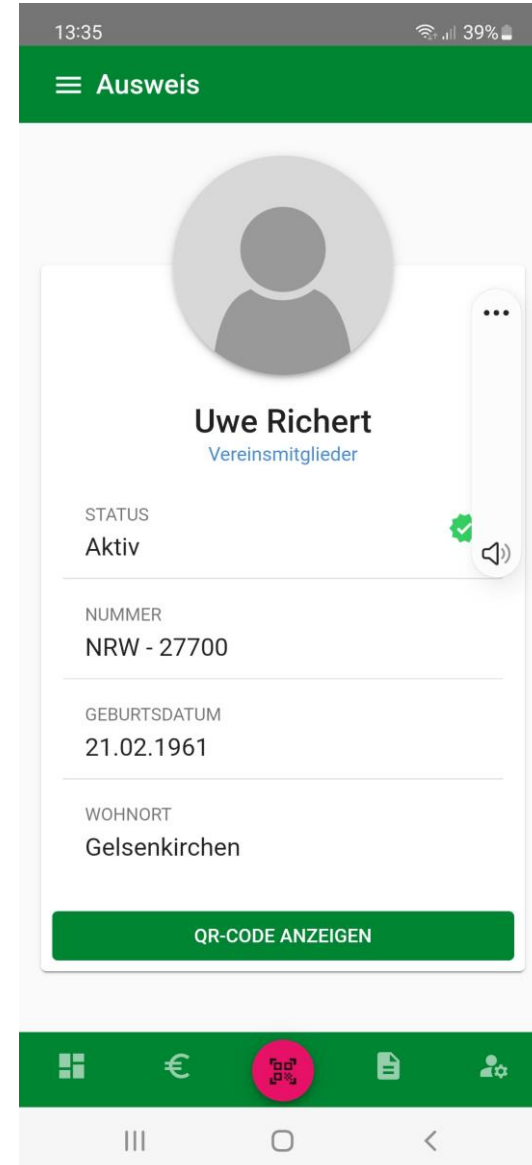

# Benachrichtigungen

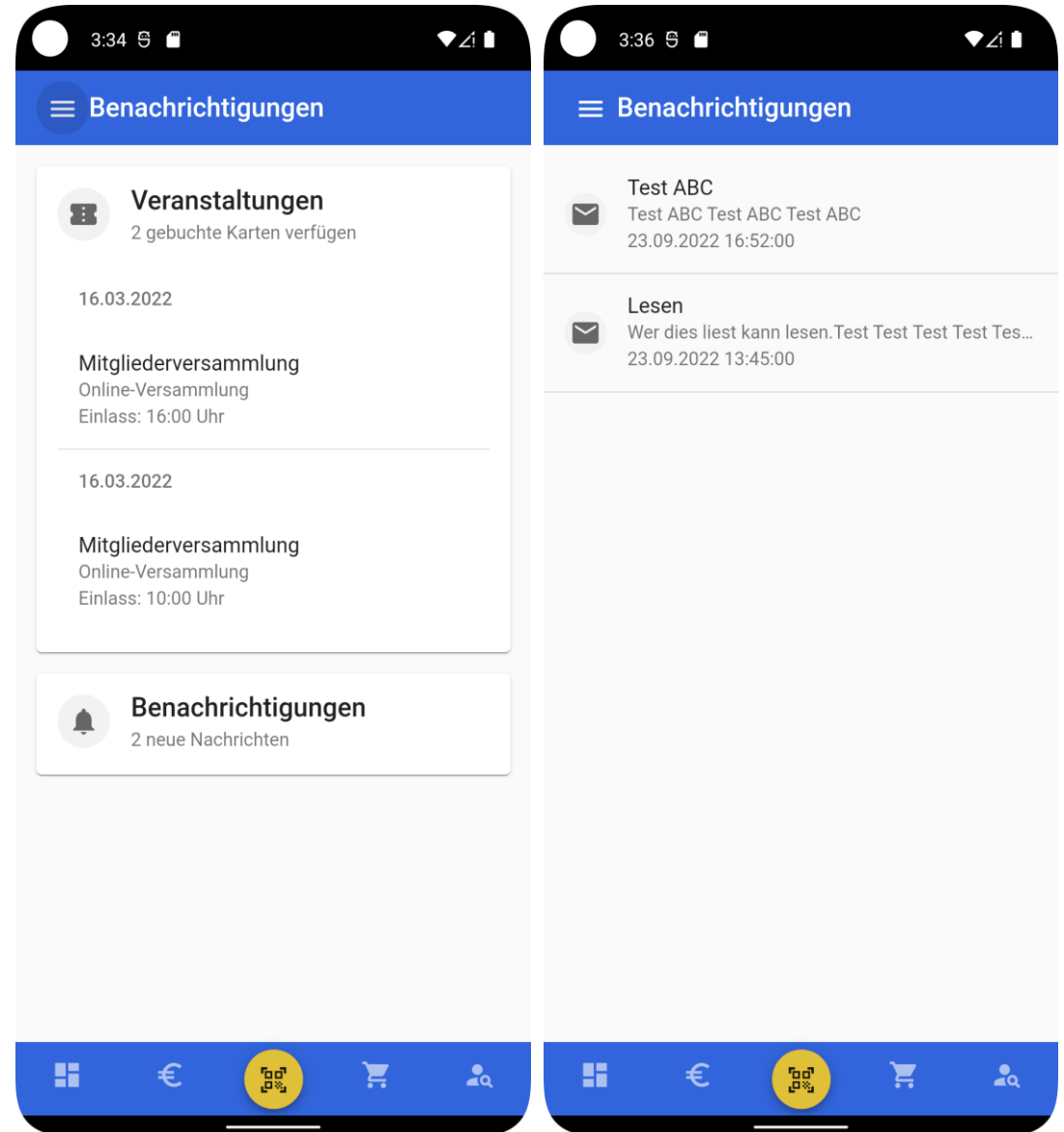

# Neue Bausteine der APP

- Elektronische Ausschreibung der Veranstaltung durch den Verein
- Elektronische Anmeldung – Voranmeldung und / oder vor Ort Anmeldung
- Elektronische Startkarte (in Stufe 2)
- GPX Track – Verknüpfung mit Komoot Partner Account (in Stufe 2)
- Elektronische Erfassung der gefahrenen Kilometer, dabei Berücksichtigung der Veranstaltungsart (CTF, RTF, Gravel)
- Digitale Auswertungsmöglichkeit für Verband und Verein



# Bestellung der elektronischen WK 2023

- Landesverbände bekommen einen Zugang in SEWOBE
- Je nach Bestellweg im Landesverband werden die Daten der bestellten Breitensport-Lizenzen im Vereinsmanager übernommen
- Verein erhält eine Serien-PDF für die bestellen Wertungskarten
- Verein sendet dem Mitglied den Freischaltcode
- Mitglied lädt die BDR APP über die Stores von Google oder Apple
- Die Nutzung der APP ist für die Mitglieder kostenlos
- Mitglied gibt den Freischaltcode in die BDR APP ein





## BDR-APP – Anmeldung der Veranstaltung durch den Verein

- Veranstaltungen für 2023 werden von SEWOBE in die APP importiert
- Der jeweilige Verein muss die Veranstaltung über einen Zugang „scharf“ schalten, erst danach kann die Veranstaltung gebucht werden
- Verein legt fest, ob eine Voranmeldung zur Veranstaltung oder nur eine Tagesanmeldung möglich ist
- Änderungen der geplanten Daten werden wie bisher über den LV-Fachwart an den BDR gemeldet, dort werden Änderungen eingepflegt
- Ggfs. können bestimmte Veranstaltungsdaten auch selbst gepflegt werden
- Verein kann dann auch ein Logo hochladen – ACHTUNG: Logo sollte quadratisch sein





# BDR-APP – Anmeldung der Veranstaltung durch den Verein

The screenshot shows a web browser window with the following elements:

- Browser Tabs:** "Übersicht Module" and "SEWOBE Manager (server25)".
- Address Bar:** "https://server25.der-moderne-verein.de/webportal/module".
- Page Header:** "Radsportverband NRW" logo, user profile "Sandra Habant", and a power icon.
- Navigation Menu:** "Dashboard", "Module" (highlighted), "Dokumente", "Finanzstatus".
- Main Content Area:** A grid of 10 blue-tinted buttons with calendar or upload icons:
  - Row 1: "Veranstaltungen", "Veranstaltungskalender", "Veranstaltungen", "Gebuchte Events", "Veranstaltung eintragen" (highlighted with a blue arrow).
  - Row 2: "Teilnehmerlisten", "Gebuchte Veranstaltungen", "Lizenzmeldung", "Delegiertenmeldung", "Adresslisten".
- Footer:** "https://server25.der-moderne-verein.de/webportal/radsportkalender/erfassung?".



# BDR-APP – Anmeldung der Veranstaltung durch den Verein

Veranstaltung erfassen x SEWOBE Manager (server25) x +

← → ↻ https://server25.der-moderne-verein.de/webportal/radsportkalender/erfassung? 80% ☆

Erste Schritte Weitere Lesezeichen

Radsportverband NRW Sandra Habant

Dashboard Module Dokumente Finanzstatus

### Meine freizugebenden Veranstaltungen

Von 28.09.2021 Bis 28.09.2023 Suchen

+ Neue Veranstaltung

| Beginn        | Ende          | Veranstaltung                               | Portal |
|---------------|---------------|---|--------|
| So 23.10.2022 | So 23.10.2022 | CTF "Kreuz und quer durch den Emscherbruch" | 🟢      |

11.11.2022

Zur Suche Text hier eingeben

21:18 28.09.2022

# BDR-APP – Anmeldung der Veranstaltung durch den Verein

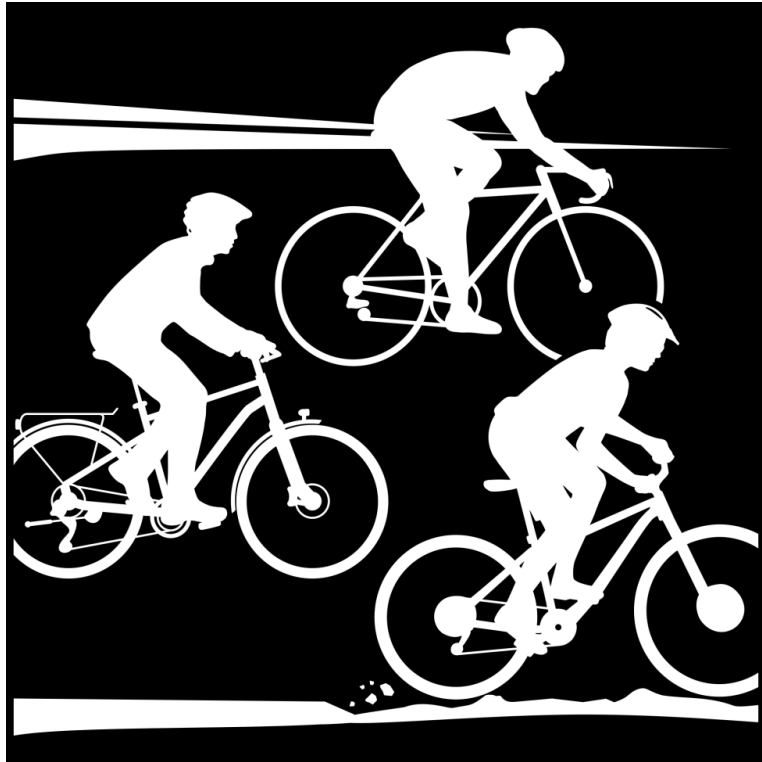

Veranstaltung erfassen x SEWOBE Manager (server25) x +

https://server25.der-moderne-verein.de/webportal/radsportkalender/erfassung\_edit? 60% ☆

Erste Schritte Weitere Lesezeichen

Radsportverband NRW Sandra Habant

Dashboard Modus Dokumente Finanzstatus

### Meine Veranstaltung eintragen

**Allgemeine Informationen**

Bezeichnung

Veranstaltungsart

Beschreibung

Beginn (Datum)

Beginn (Uhrzeit)

Ende (Datum)

Ende (Uhrzeit)

Zur Suche Text hier eingeben

21:19 28.09.2022

# Veranstaltungssuche mit Umkreissuche

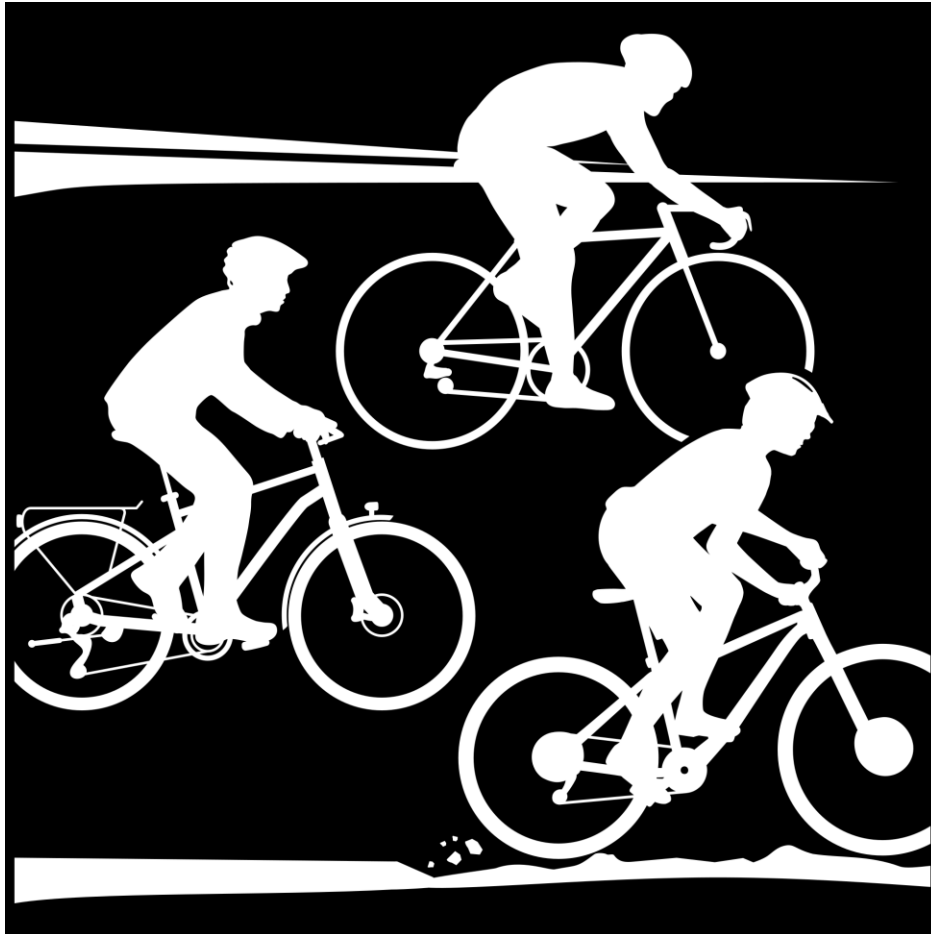

SEWOBE AG  
miteinander.online.arbeiten

Bundesverband Sebastian Vogele

Dashboard Module Dokumente Finanzstatus Kommunikation

Suchbegriffe Von Bis Zentrum (PLZ) Umkreis (km)

12.08.2022 15.05.2024 86150

Suchen Mehr anzeigen Filter zurücksetzen

- Test auf OG-Ebene... neu**  
Augsburg  
Mo. 15.08.2022, 12:00 - 13:00 Uhr
- Radrennen Augsburg  
Westliche Wälder 2022**  
Gessertshausen  
Mo. 29.08.2022, 16:00 - 17:30 Uhr
- Radrennen Augsburg -  
Göggingen**  
Augsburg, Bay  
Mi. 31.08.2022, 13:00 - 15:30 Uhr

# Veranstaltungssuche beim RSV NRW

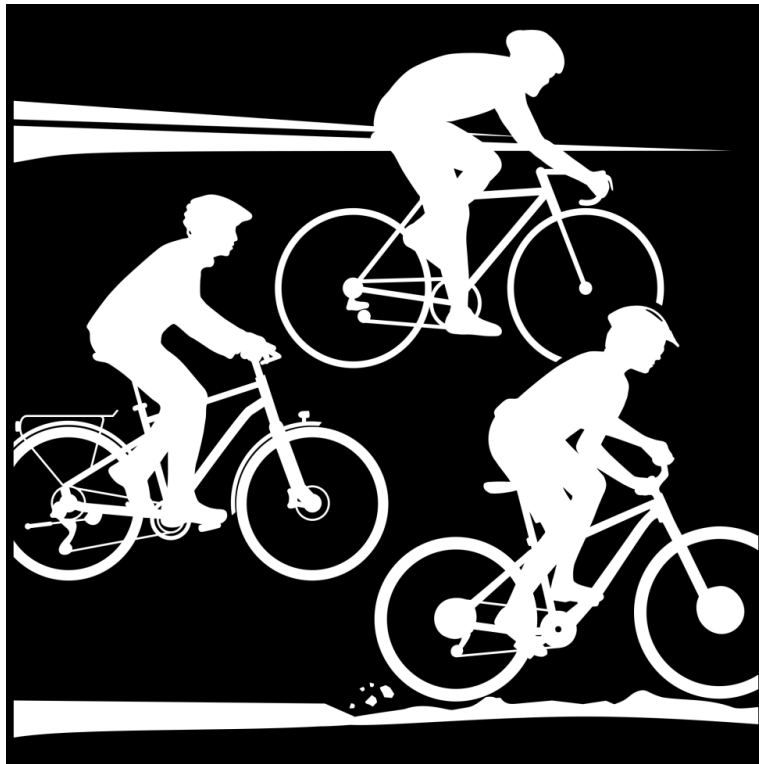
A screenshot of a web browser displaying the RSV NRW website. The browser tabs show 'Veranstaltungen - Übersicht' and 'SEWOBE Manager (server25)'. The address bar shows the URL 'https://server25.der-moderne-verein.de/webportal/module/veranstaltungen?'. The website header includes 'Radsportverband NRW' and a user profile 'Uwe Richert'. The main content area features a search bar with 'Suchbegriffe' and date filters 'Von 28.09.2022' and 'Bis 30.01.2023'. Below the search bar, there is a list of events with 'Jetzt buchen' buttons. The Windows taskbar at the bottom shows the date '28.09.2022' and time '21:23'.

| Suchbegriffe | Von        | Bis        | Suchen | Mehr anzeigen |
|--------------|------------|------------|--------|---------------|
|              | 28.09.2022 | 30.01.2023 | Suchen | Mehr anzeigen |

| Event Title   | Dates                                   | Action       |
|---|---|--------------|
| Information zur neuen BDR APP                                 | 29.09.2022 - 05.10.2022                 | Jetzt buchen |
| MTB-Schnuppertag für Einsteiger & Anfänger                    | Essen So. 16.10.2022, 10:00 Uhr         | Jetzt buchen |
| Workshop „Vereinsanalyse: Wo stehen wir – wo wollen wir hin?“ | Do. 20.10.2022, 18:00 Uhr               | Jetzt buchen |
| CTF "Kreuz und quer durch den Emscherbruch"                   | Gelsenkirchen So. 23.10.2022, 09:00 Uhr | Jetzt buchen |
| Workshop „Gesundheitsthemen und Sport verbinden!“             | Do. 27.10.2022, 18:00 Uhr               | Jetzt buchen |

# Buchung der Veranstaltung

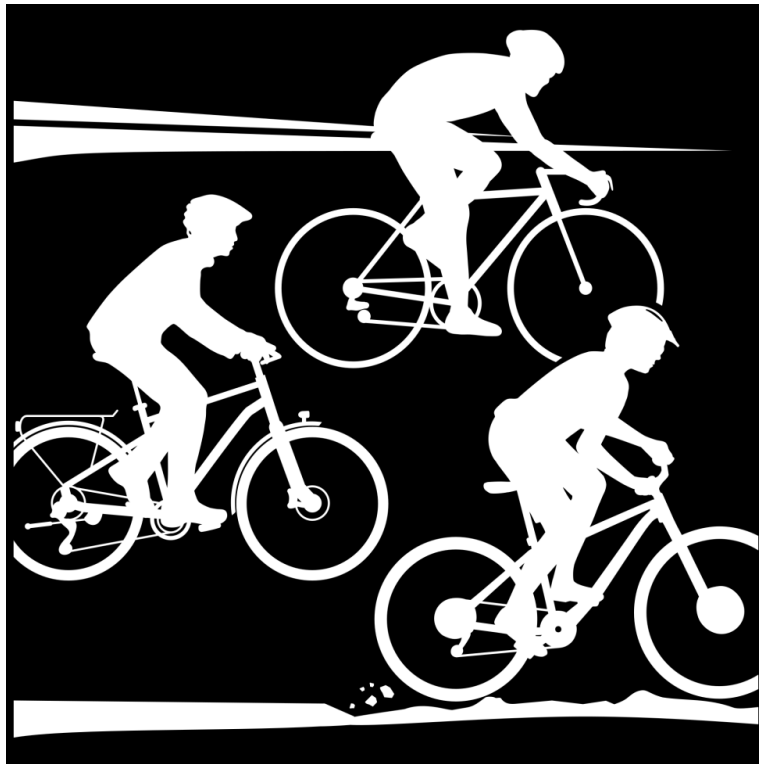

The screenshot shows a web browser window with the following details:

- Browser tabs: "Veranstaltung" and "SEWOBE Manager (server25)".
- Address bar: [https://server25.der-moderne-verein.de/webportal/radsportkalender/veranstaltung?VER\\_ID=1060&](https://server25.der-moderne-verein.de/webportal/radsportkalender/veranstaltung?VER_ID=1060&)
- Page title: "CTF 'Kreuz und quer durch den Emscherbruch'"
- Navigation: Dashboard, Module, Dokumente, Finanzstatus
- Event details:
  - CTF und Marathon Tagesveranstaltungen
  - Neben unseren CTF Klassiker bieten wir euch erstmals auch eine neue Strecke für das Gravel Rad an.
  - Wo: Bikelpark Gelsenkirchen im Emscherbruch 150, 45891 Gelsenkirchen
  - Zusatzinfos: keine
  - CTF und Gravel Kreuz und quer durch den Emscherbruch
- Price table:

|                               |     |                |
|-------------------------------|-----|----------------|
| CTF Jugendliche               |     | kostenfrei     |
| CTF Erwachsene BDR Mitglieder | 6 € | inkl. 0% MwSt. |
- Buttons: "Zurück" and "Veranstaltung buchen"

## Vor der Tour - Buchung der Veranstaltung durch den Teilnehmer

- Veranstaltung kann sein: CTF, RTF, Weiterbildung, Seminare, Trainer-Ausbildung
- Der Teilnehmer bucht die Veranstaltung über die APP (zu Hause, im Auto, am Startort)
- Verein erhält Teilnehmerliste im Mitgliederportal –  
ACHTUNG INTERNET VERFÜGBARKEIT AM STARTORT  
PRÜFEN. Dafür sollte als Mindeststandard 3G verfügbar sein.
- Teilnehmer kommt zur Anmeldung und scannt einen QR-Code, dadurch wird die Teilnahme an der Veranstaltung endgültig registriert (Status: Anwesend)
- Verein gibt in V1 eine analoge Startkarte aus





# Während der Tour

- In Stufe 1 gibt es weiterhin eine analoge Startkarte
- Kontrollstellen auf der Tour zur Erfassung der gefahrenen Strecke mit Stempeln
- Rückennummern sind seitens des BDR nicht mehr vorgesehen und auch kein Bestandteil der APP
- ggfs. müssen diese vor Ort an jeden Teilnehmer vom Verein selbst ausgegeben werden

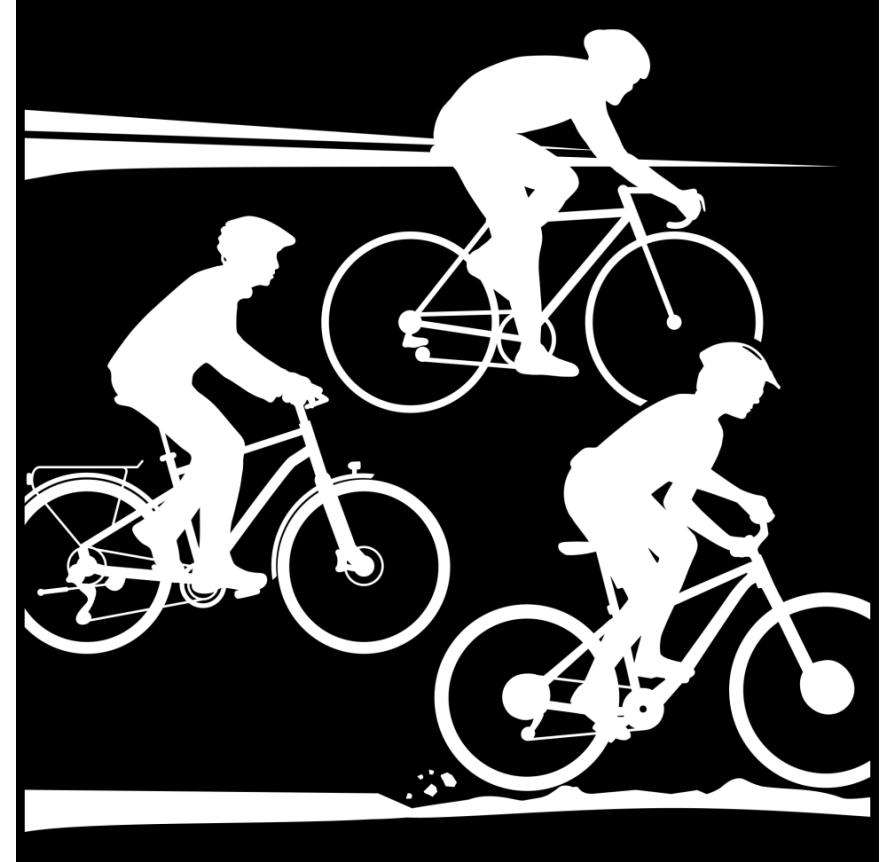

# BDR-APP – nach der Tour im Ziel

- Elektronische Erfassung der gefahrenen Strecke nach Kilometern
- In V 1 über QR-Codes bei der Rückmeldung
- Veranstalter generiert die QR-Codes über das Mitgliederportal
- Teilnehmer legt seine gestempelte Startkarte vor
- Verein kontrolliert Startkarte und gibt dem Teilnehmer einen QR-Code zum scannen (ggfs. müssen Sternfahrkilometer vom Veranstalter dazu gerechnet werden, um die nächst höhere Streckenlänge zu erreichen)
- Teilnehmer scannt mit seiner BDR APP den QR-Code des Veranstalters
- Leistung wird dem digitalen Konto des Sportlers gutgeschrieben
- Auswertung des digitalen Kontos nur durch berechtigte Personen möglich (eigener Verein, Serienbeauftragter, Landesverband, BDR)
- Berechtigungs freigaben durch BDR Beauftragte oder Landesverbände



# Nutzung der APP ohne Smartphone?

- Vereine und ihre Mitglieder können sich hier gegenseitig helfen
- Mit der APP können mehrere Zugänge verwaltet werden, der Nutzer muss dafür nur einmal abmelden und wieder neu mit dem zweiten Zugang anmelden
- So können in der Vereinsgruppe auch Sportler ohne Smartphone mit betreut werden
- Voraussetzung: man nimmt gemeinsam an der Veranstaltung teil und fährt gemeinsam



# Trimmfahrer

- Auch Trimmfahrer können die APP nutzen
- Trimmfahrer können die APP jederzeit im APP Store von Google oder Apple herunterladen
- Weiterer Prozessablauf wie beim BDR Mitglied
- Höheres Startgeld
- Keine Erfassung der gefahrenen Kilometer für ein Jahresranking
- Für Gelegenheitsfahrer empfehlen wir nach wie vor einen „analogen“ Anmelde Tisch bereit zu halten
- Die Erweiterung auf Trimmfahrer ist im Frühjahr 2023 geplant



# Rückennummern

- Vereinen die Rückennummern ausgeben möchten empfehlen wir günstige Einweg-Rückennummern zu nutzen
- Vorteil: keine Ersatzbeschaffung für verloren gegangene Rückennummern, kein aufwändiges säubern nach Regenveranstaltungen
- Beschaffungsbeispiele:
  - <https://www.startnummern-drucken.de/>
  - <https://www.startnummern-shop.com/startnummern-radsport>
  - [https://www.raceresult.com/de/shop/bibnumbers?gclid=EAlalQobChMIkKXajb7I-glVEfl3Ch2eGQ0OEAAAYAiAAEgJ3afD\\_BwE](https://www.raceresult.com/de/shop/bibnumbers?gclid=EAlalQobChMIkKXajb7I-glVEfl3Ch2eGQ0OEAAAYAiAAEgJ3afD_BwE)
  - <https://eventsupplies.nl/de/startnummern/rad-nummern>
  - <https://www.froschauer.com/startnummern?lightbox=datatem-ivv16ecm>
  - <https://www.kattan.de/startnummern/index.htm>
- Selbst Drucken: <https://www.papier-und-mehr.de/shop/inhalt.php?content=der-praktische-tipp-startnummern-fuer-einen-stadtlauf-drucken#>



# Ligaverwaltung

- BDR, Landesverbände und Vereine erhalten Berechtigungen die Ergebnisse ihrer Sportler einsehen zu können
- Abruf der Daten je Sportler(in) erfolgt über das Backend

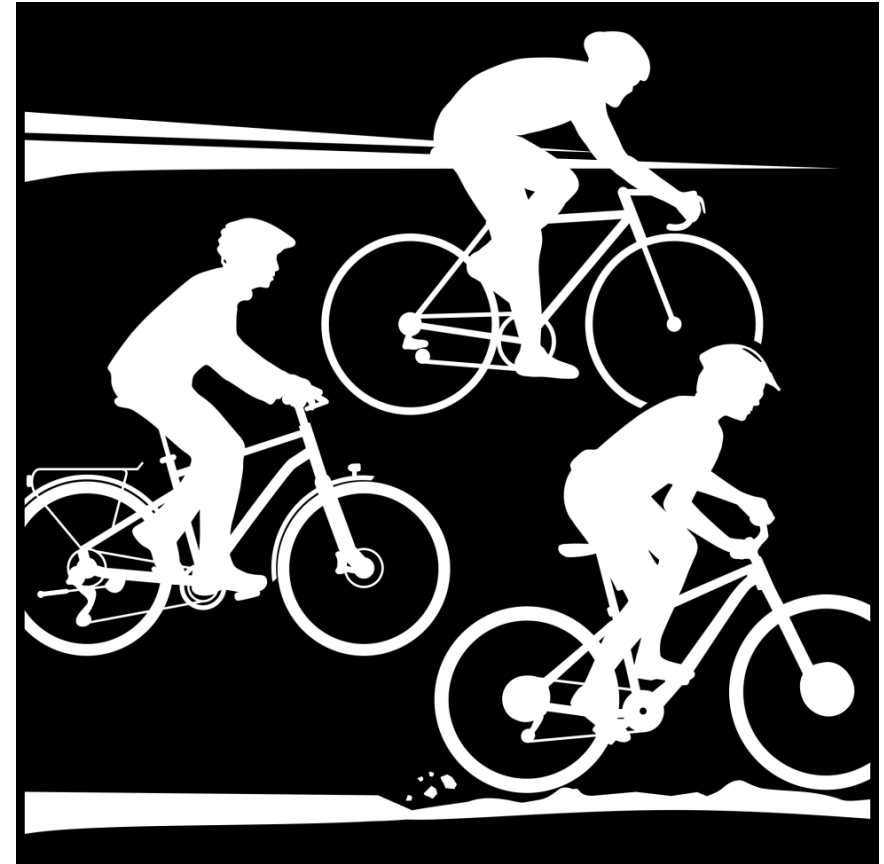

# Testphase

- Testphase startet im Oktober 2022
- Test nur mit Android Handy und APP aus dem Google Play Store möglich
- Einbindung von Apple nach Abschluss der Testphase



# Datenschutz bei SEWOBE

- Die SEWOBE AG informiert auf ihrer Homepage umfassend zum Datenschutz und vorhandenen Zertifizierungen:
- <https://www.sewobe.de/>





Vielen Dank!

---

11/11/2022

